Couronne des Rois en feutrine, papier de liège et fil d'aluminium

fiche créative n° 1398

Degré de difficulté : Débutants

Durée de réalisation : 30 minutes

Une jolie couronne des Rois à faire soi-même… pour ses petits rois et reines à l'occasion de l'Epiphanie – voilà le programme que vous propose cette fiche créative.
Fini le papier, optons pour des matériaux plus solides ! Et pourquoi pas de la feutrine ?! Découvrez vite comment nous avons confectionné cette couronne…

C'est aussi simple :

Tout d'abord, téléchargez et imprimez le modèle de couronne. Il se compose de deux parties ; découpez-les puis assemblez-les par un point de colle ou par un morceau de ruban adhésif.

Placez votre modèle ainsi assemblé sur la plaque de feutrine, reportez ses contours au feutre magique et découpez sans trop attendre – l'encre du feutre magique s'efface avec le temps.

Maintenant, utilisez la perforatrice pour estamper plusieurs ovales dans une feuille de papier liège imprimé.

themenset_1531_bloc_d'affichage_2

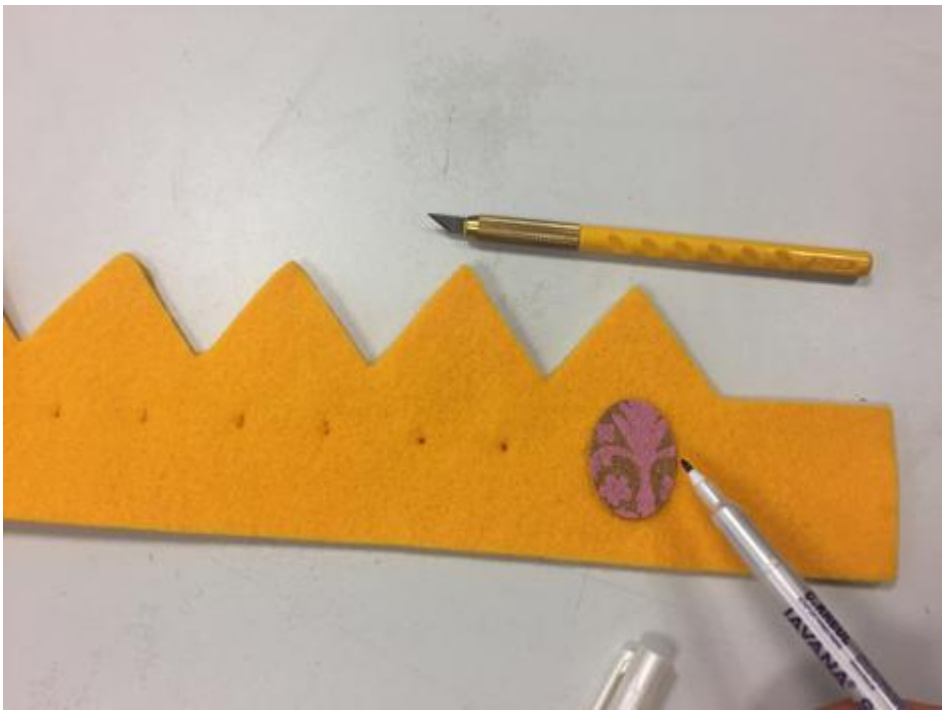

Placez la couronne en feutrine face à vous, posez provisoirement un ovale en papier liège sous chaque dent de la couronne, saisissez le feutre magique et faites un petit repère de part et d'autre de l'ovale, à égale distance. Soyez précis, de la régularité de ces points – qui permettront d'enfiler le fil d'aluminium plat – dépendra l'harmonie de la couronne.

Faites alors une petite incision au scalpel sur chacun des repères que vous venez de tracer.

Passez le fil d'aluminium plat dans les perforations sans oublier d'y enfiler de temps à autre une perle grillage. Conservez une petite longueur de fil de chaque côté de la couronne puis sectionnez-le à la pince coupante. Ensuite, aidez-vous de la pince à bijoux pour plier le premier excédent de fil à l'arrière de la couronne, appliquez de la colle sur la languette et fermez la couronne. Faites passer l'autre extrémité du fil d'aluminium dans toute première perforation de la couronne.

Le temps que la colle prenne, maintenez la couronne fermée grâce à une ou plusieurs pinces à linge.

Collez un bouton en bois sur chaque ovale en papier liège imprimé puis fixez le tout sur la couronne. Le papier étant autocollant, vous n'aurez aucune difficulté à le fixer à la couronne.

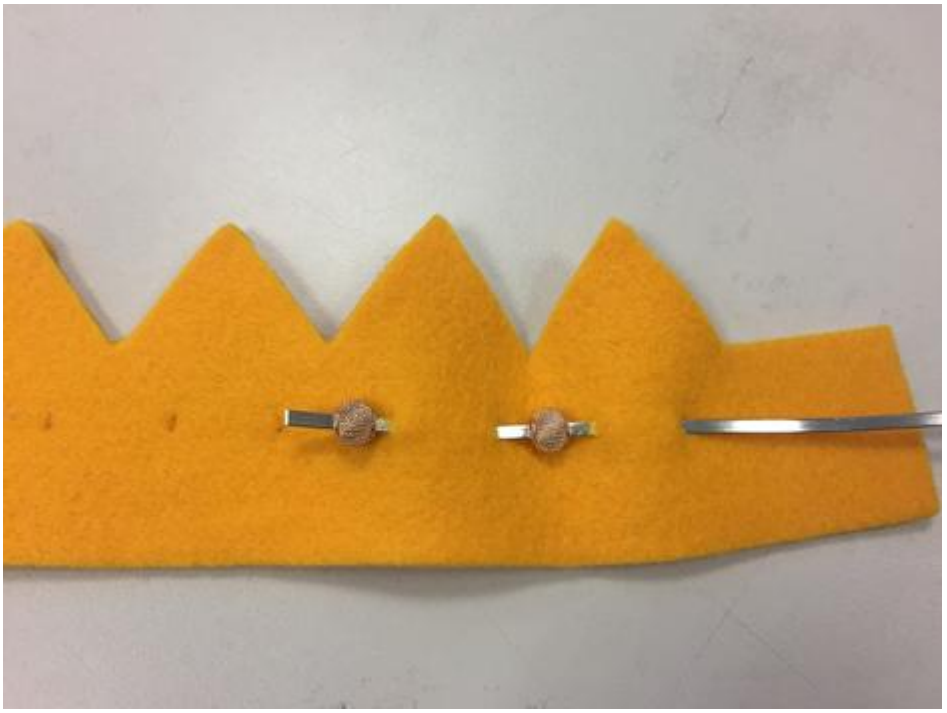

themenset_1531_bloc_d'affichage_3

Et c’est déjà terminé, vous pouvez enfin tirer dignement les rois…

Conseil : pour rendre la couronne plus agréable à porter, collez un large ruban à l'intérieur de la couronne ; il dissimulera le fil d'aluminium.

Liste d'articles :

Réf.	Artikelname	Quantité
671828-06	Fil d’aluminium platArgent	1
970020	Pince coupante VBS	1
130134	Règle universelle VBS	1
347556	Feutre magique KREUL « Sublimatstift »	1
132824	Scalpel pour loisirs créatifs	1
970044	Pince à bijoux VBS	1
111065	Colle de bricolage VBS	1